

LAS FAMILIAS

PAPEL DE LAS FAMILIAS Y TAREAS PARA EL HOGAR.

01 COLABORACIÓN Y COMUNICACIÓN ABIERTA



Es vital que exista una buena comunicación entre las familias y la escuela, para trabajar de forma conjunta en la adquisición de la competencia digital. Las familias son parte del proceso y deberían de informar ante cualquier dificultad detectada.



02 SUPERVISIÓN Y ESTABLECIMIENTO DE NORMAS EN CASA

Establecer normas explícitas centrándonos en el modo y el motivo de uso de los dispositivos. A modo de supervisión, de muestra de interés o de brindar disponibilidad, será importante que su uso fuera en espacios comunes.

03 CREAR UN AMBIENTE PROPICIO PARA EL ESTUDIO DIGITAL



Será importante deshabilitar las notificaciones de ciertas aplicaciones para evitar distracciones a la hora de usar los dispositivos electrónicos. Cuando hayan adquirido cierta madurez, educarles en la autorregulación.



Plan de Seguridad y Confianza Digital



educacyl digital
Maestros Colaboradores



04

APOYO EN CASO DE DIFICULTADES TÉCNICAS O DE ACCESO

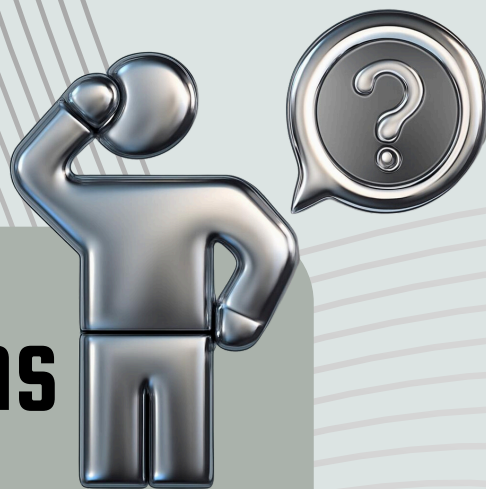

Es importante que las familias aprendan junto a sus hijos/as, mostrando interés en su aprendizaje y conociendo su competencia digital.

El centro apoyará y ayudará a las familias más vulnerables.

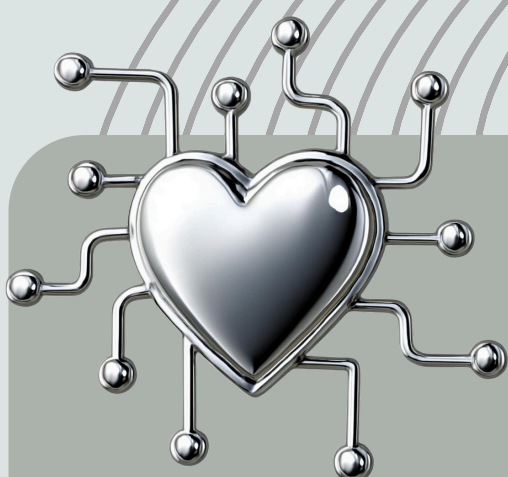

05

FOMENTAR USOS CREATIVOS Y NO SOLO CONSUMISTAS

Fomentar un uso creativo y práctico de las TIC (crear documentos, editar fotografías, programar, elaborar podcast...) y no solo usarlas para ver vídeos y estar en redes sociales.

06

COHESIÓN Y COHERENCIA EN EL MENSAJE



Es esencial que haya una coordinación entre la escuela y las familias, es decir, que sigan la misma línea de trabajo en relación al uso de los dispositivos digitales. Por ello, la importancia de informar sobre la “política digital” del Centro y el Plan de Seguridad y Confianza Digital de la Consejería de Educación.

**Y RECUERDA... NO ES NECESARIO
SER UNA FAMILIA EXPERTA EN TIC
PARA GUIARLES.**



Plan de Seguridad
y Confianza Digital

